

COMUNE DI VERNIO

PROGETTO DI RIQUALIFICAZIONE DELL'AREA DEI MAGAZZINI COMUNALI PROGETTAZIONE DEFINITIVA



COMITANTE:
COOP BISENZIO OMBRONE SOC.' COOP. VA
P.IVA 00234010973
GERMANA COSTRUZIONI S.R.L.
C.F. 04445950482

ARCH. FRANCO QUERCI

PROGETTO DEFINITIVO:
ING. STEFANO GIUFFO
VIA FRANCESCO FERRICCI N°33
59100 - PIACENZA
TEL. 0521 4545210
email - dda@stefanogiuffo.it
PEC - stefano.giuffo@pec.stefanogiuffo.it

PROGETTO DEFINITIVO:
ARCH. TOMMASO POLVANI
VIA QUINTA STRADA POGGIOLI N°95
52028 - TERANUOVA BRACCIOLENI (AR)
TEL. 0573 4545210
email - tommaso.polvani@stefanogiuffo.it
PEC - tommaso.polvani@pec.stefanogiuffo.it

ELABORATO:
ELABORATO TECNICO
DELLA COPERTURA

DATA: GENNAIO 2017
SCALA: 1:100
TAVOLA: 19

Questo disegno e' protetto dalle vigenti leggi di autore e pertanto non puo' essere riprodotto, in tutto od in parte, ne' essere ceduto a terzi senza preventiva autorizzazione scritta.

Percorso per raggiungere il punto di accesso alla copertura	
Percorso orizzontale	
Percorso verso l'alto tra piano terra, primo e copertura plana	
PERCORSO VERTICALE DI TRANSITO (scale portatile)	
ancoraggi CLASSE A1 - UNI EN 795	
ancoraggio A PARETE CLASSE A1	

PIANTA PIANO TERRA

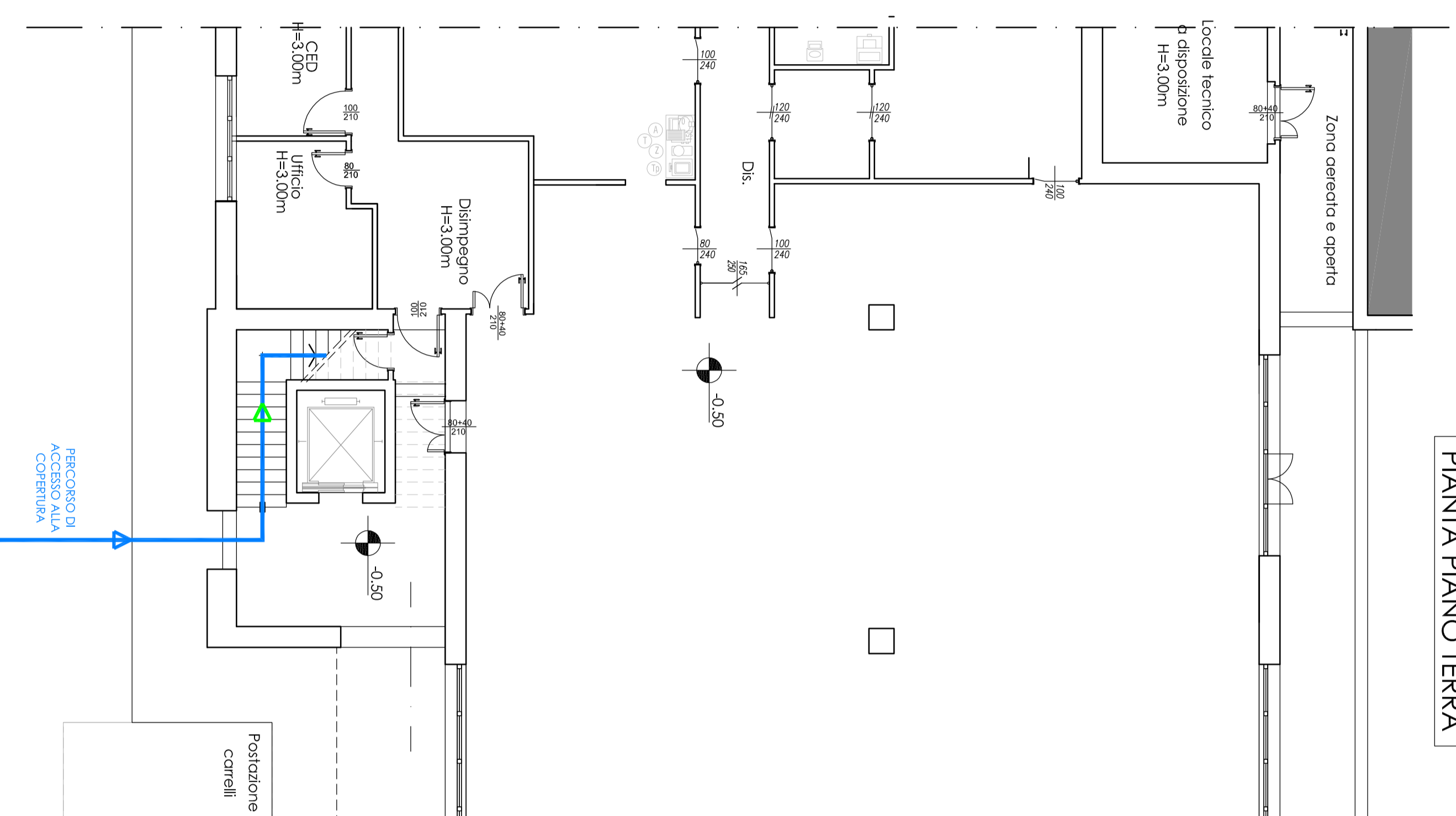

PIANTA PIANO PRIMO

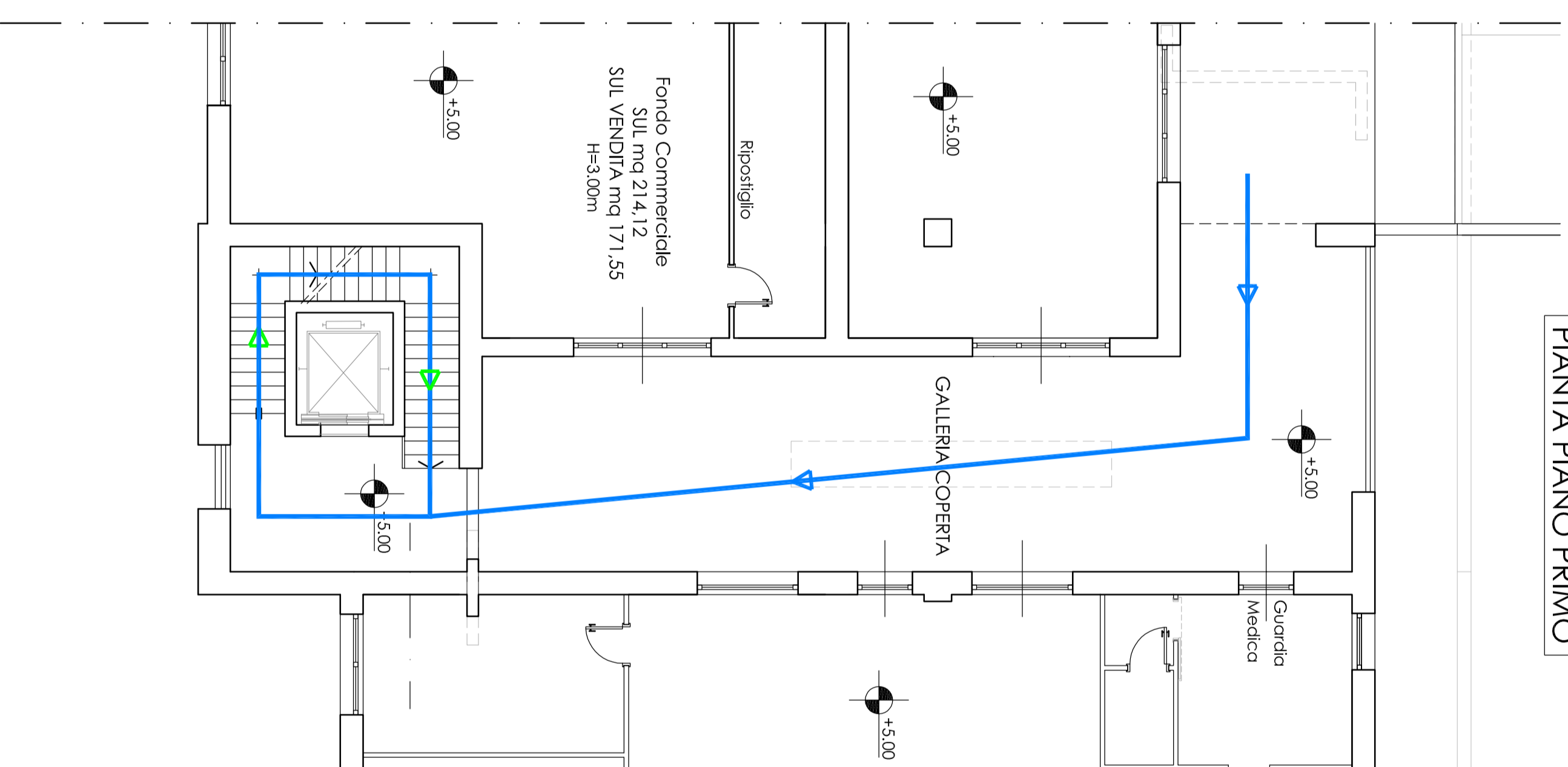

PIANTA PIANO COPERTURA

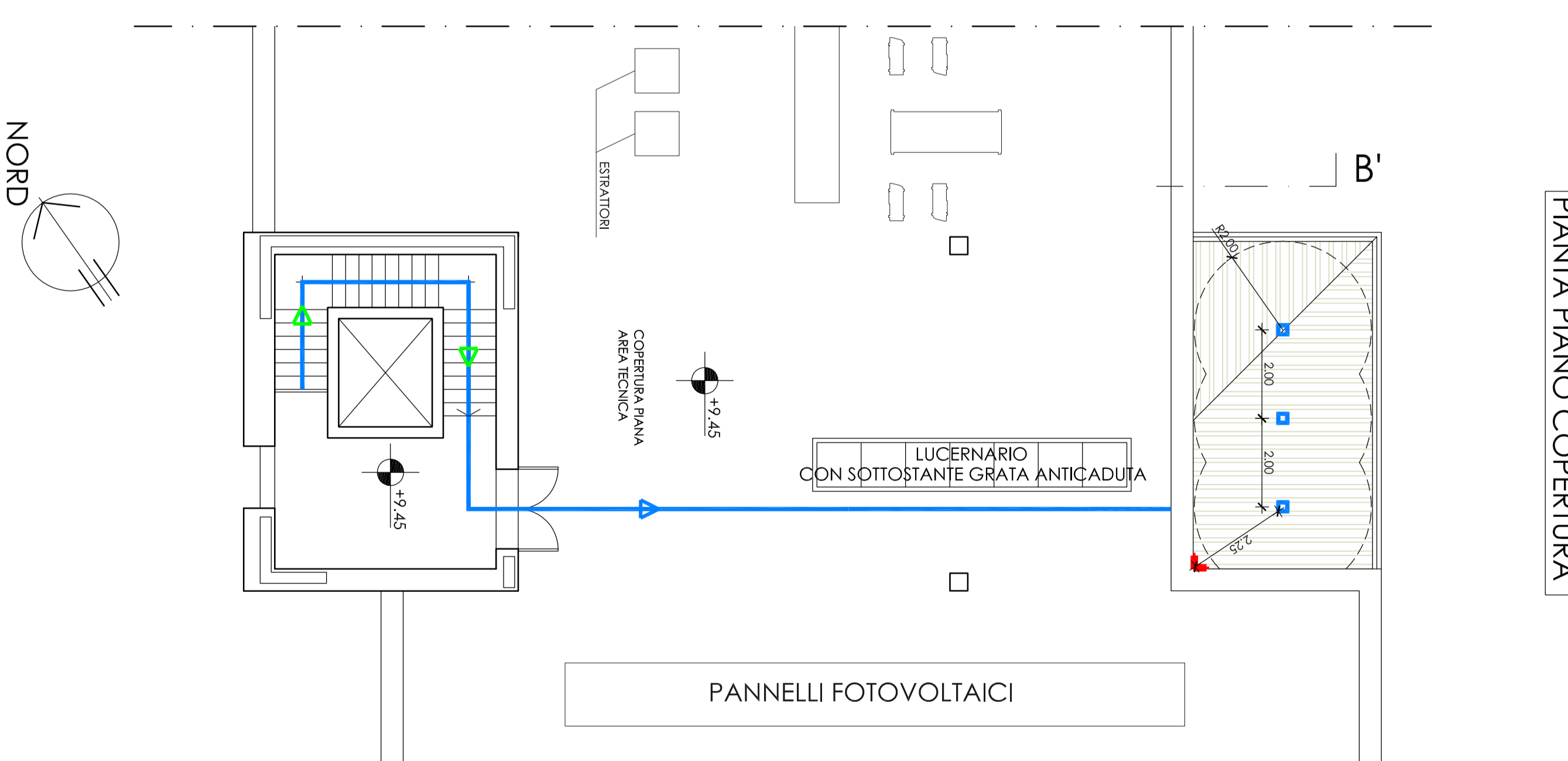

PIANTA PIANO COPERTURA VANO SCALA

