Piano Operativo

Vernio

Sindaco: Giovanni Morganti
Assessore all'Urbanistica: Pierluigi Amerini

Responsabile del procedimento: Gianmarco Pandolfini
Garante dell'informazione e della partecipazione: Michele Rondelli

Carta del rischio sismico Livello 1

TAV.SUD

Roberto Vezzosi
con

Maria Rita Cecchini e Arianna Gagliotta (VAS)
Flavia Giallorenzo
Massimo Tofanelli

Alberto Tomei (indagini geologiche)
David Malossi, A4 Ingegneria (indagini idrauliche)

0 — 1 km

1:10.000

marzo 2024

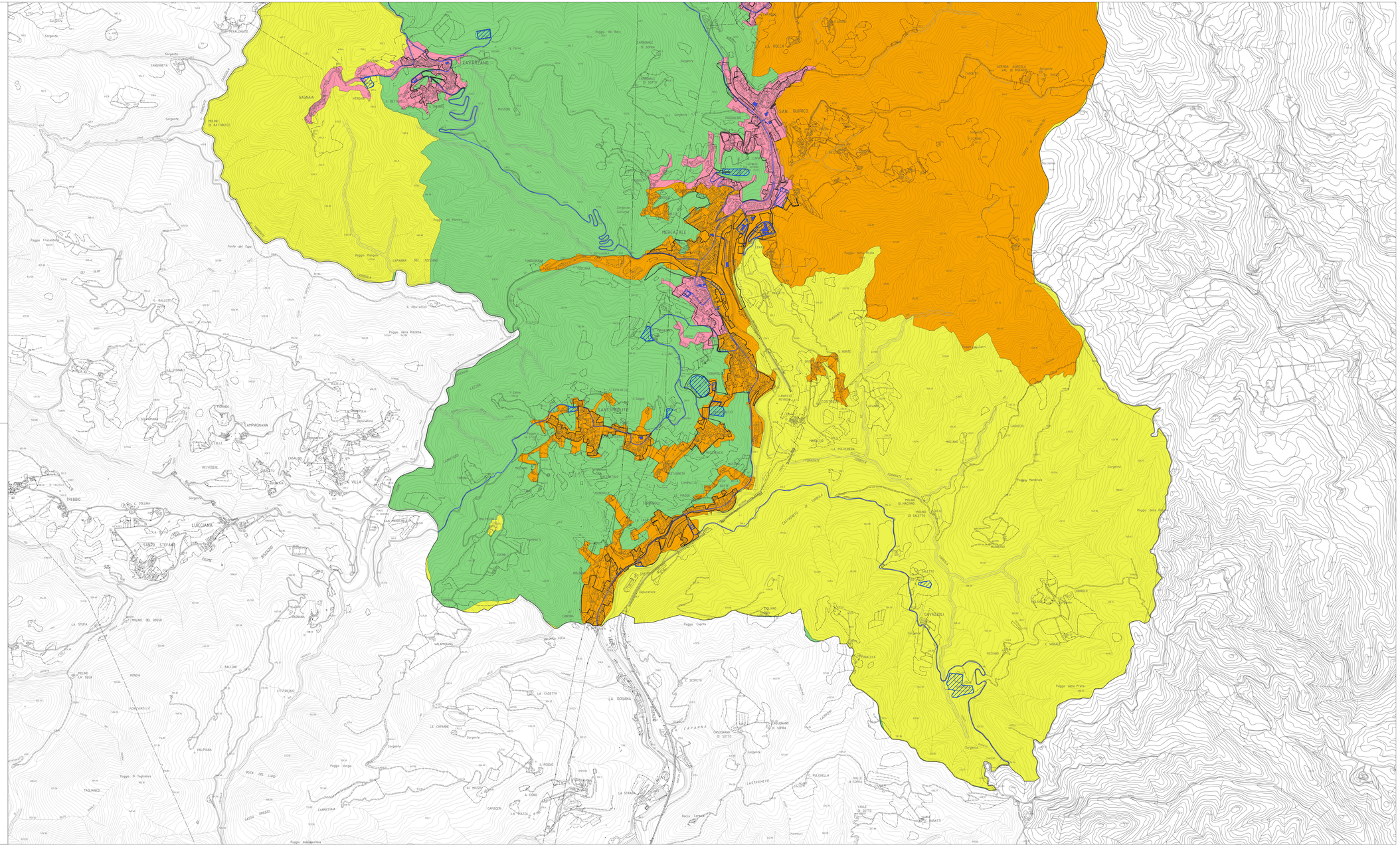

CLASSE DI RISCHIO
Valutazione di livello 1 elaborata dal Settore Sismica della Regione Toscana

- 1 - classe di rischio basso
- 2 - classe di rischio medio-basso
- 3 - classe di rischio medio-alto
- 4 - classe di rischio alto

ELEMENTI ESPOSTI A RISCHIO SISMICO

- territorio urbanizzato
- edificio strategico ai fini della gestione dell'emergenza (edifici ES della CLE)
- area di emergenza ai fini della gestione dell'emergenza (aree AE della CLE)
- infrastrutture di mobilita' ai fini della gestione dell'emergenza (strade AC della CLE)