Piano Operativo

Vernio

Sindaco: Giovanni Morganti
Assessore all'Urbanistica: Pierluigi Amerini

Responsabile del procedimento: Gianmarco Pandolfini
Garante dell'informazione e della partecipazione: Michele Rondelli

Carta delle aree e degli elementi esposti a fenomeni geologici

TAV.SUD

Roberto Vezzosi
con

Maria Rita Cecchini e Arianna Gagliotta (VAS)
Flavia Giallorenzo
Massimo Tofanelli

Alberto Tomei (indagini geologiche)
David Malossi, A4 Ingegneria (indagini idrauliche)

0 — 1 km

1:10.000

marzo 2024

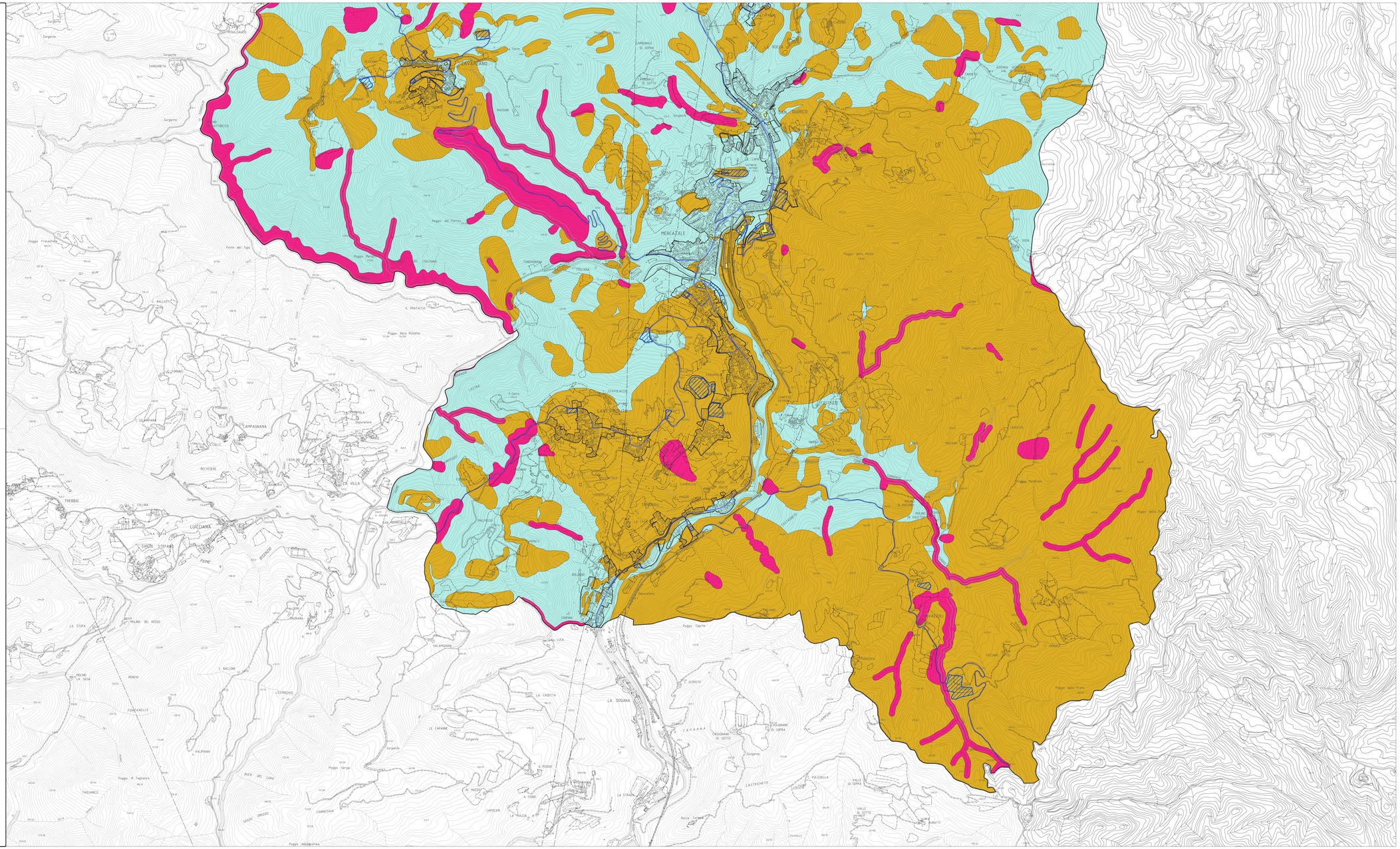

CLASSE DI PERICOLOSITA'

G.4 - molto elevata:
aree in cui sono presenti fenomeni franosi attivi e relative aree di evoluzione;
aree in cui sono presenti intensi fenomeni geomorfologici di tipo erosivo

G.3 - elevata:
aree in cui sono presenti fenomeni franosi quiescenti e relative aree di evoluzione;
aree con potenziale instabilita' connessa alla giacitura, acclivita' e litologia del substrato;
aree interessate da fenomeni erosivi dovuti a processi di morfodinamica fluviale;
aree interessate da fenomeni di solifluso ed erosione dovuti allo scorrimento delle acque superficiali;
corpi detritici disposti su versanti con pendenza superiore a 15 gradi;
aree caratterizzate da processi di degrado di origine antropica

G.2 - bassa:
aree con elementi geomorfologici, litologici e giaciturali dalla cui valutazione risulta una bassa propensione al dissesto;
corpi detritici disposti su versanti con pendenza inferiore a 15 gradi

ELEMENTI ESPOSTI A FENOMENI GEOLOGICI

territorio urbanizzato

edificio strategico ai fini della gestione dell'emergenza (edifici ES della CLE)

area di emergenza ai fini della gestione dell'emergenza (aree AE della CLE)

infrastrutture di mobilita' ai fini della gestione dell'emergenza (strade AC della CLE)