

COMUNE DI VERNIO

PIANO ATTUATIVO PER FRAZIONAMENTO E
RISTRUTTURAZIONE EDIFICIO COMMERCIALE E
RESIDENZIALE.

UBICAZIONE : MONTEPIANO,
VIA DELL' APPENNINO n°62-64.

PROPRIETA'
BERTI IOLANDA MARIOTTI ELISABETTA MARIOTTI VITO
C.F. BRTLND04440613N C.F. MRLB1720640617H C.F. MRLV1778C190812M

PROGETTISTI

STEFANO CIUOFFO INGEGNERE
C.F. CFF SRIJ 50826 E441S

ANTONIO CIUOFFO GEOMETRA
C.F. CFF NIN 659724 G399C

Via F. Ferruccio 1733 - 59100 Prato - Tel. 0574/24650 Fax. 0574/60210 - Email: ciuoffo@tin.it



OGGETTO : PIANTE STATO SOVRAPPONTO

DATA : SCALA : TAV. :
LUGLIO 2018 1:100 6

Questo elaborato è prodotto dalla ingegneri Stefano Ciuffo e Antonio Ciuffo. È vietata espressamente la ristampa o l'uso non autorizzato senza permesso scritto.

PIANTA PIANO COPERTURA
STATO SOVRAPPONTO SCALA 1:100

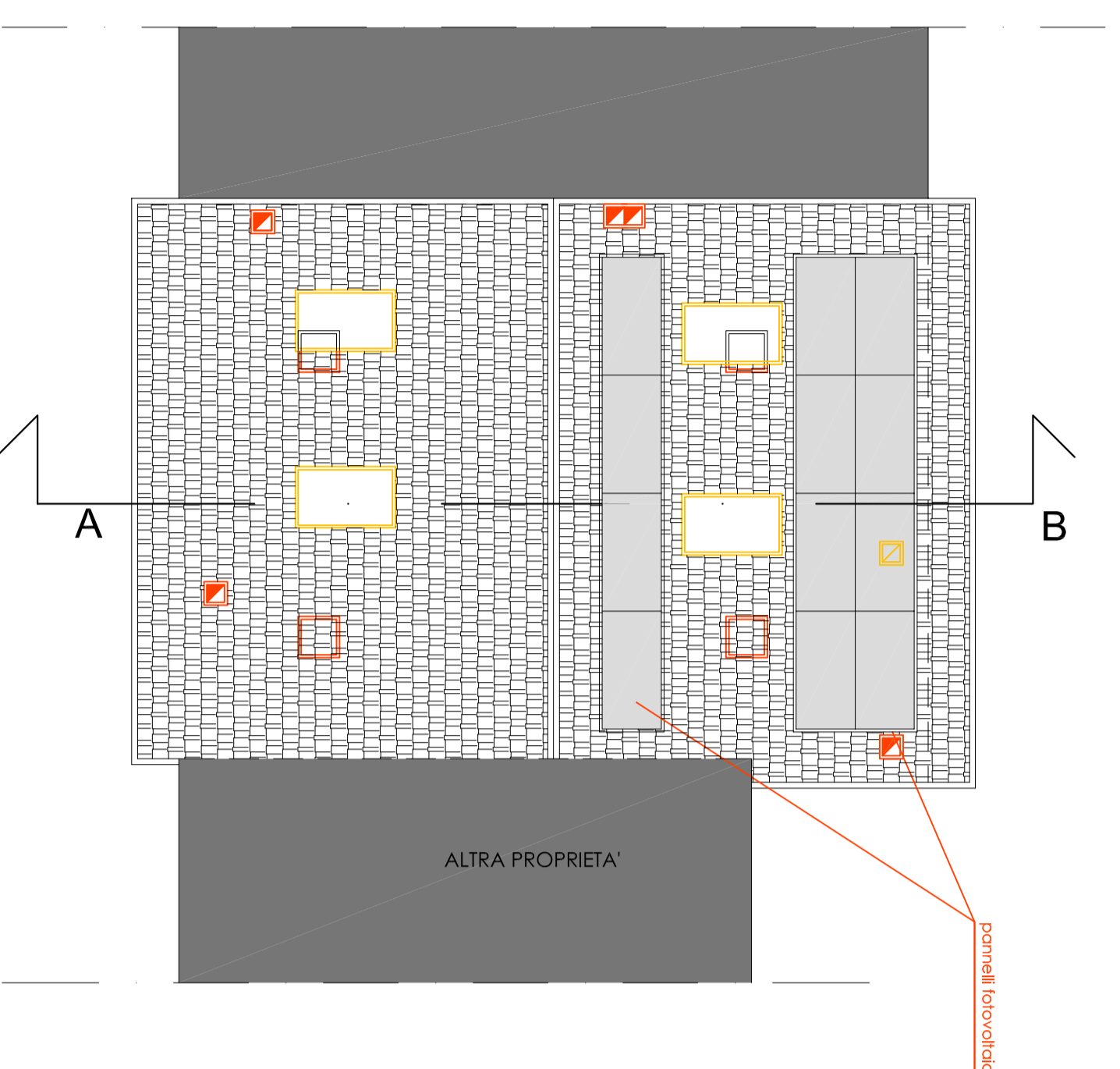

PIANTA PIANO TERRA
STATO SOVRAPPONTO SCALA 1:100

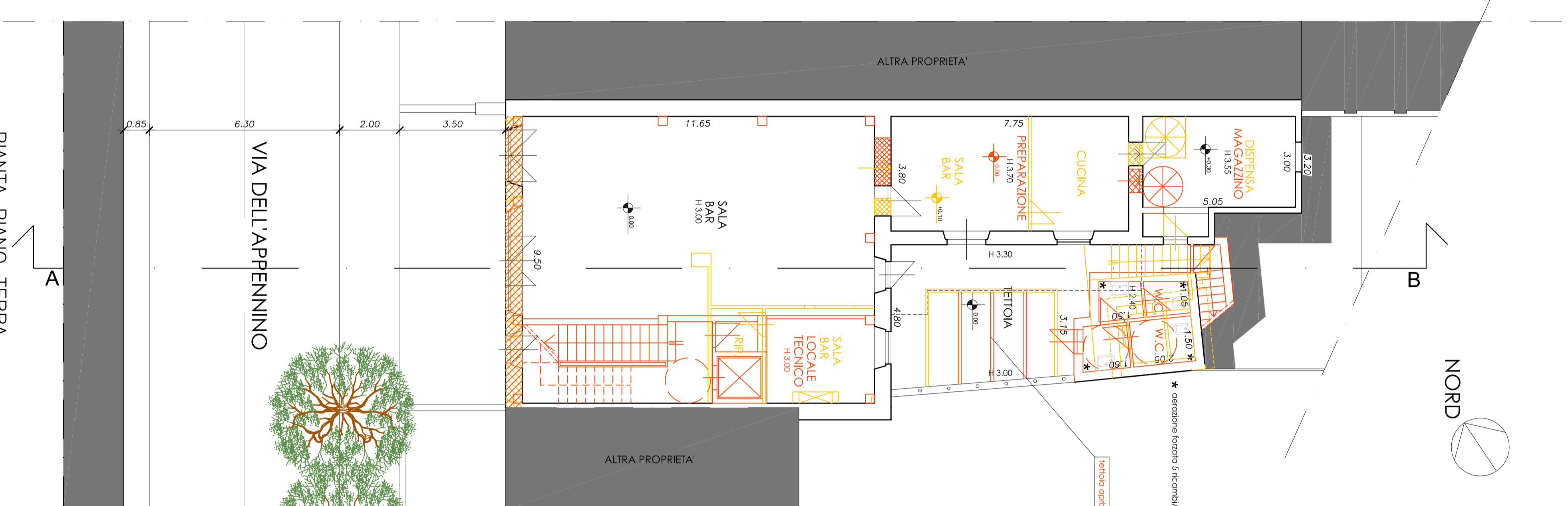

PIANTA PIANO PRIMO
STATO SOVRAPPONTO SCALA 1:100

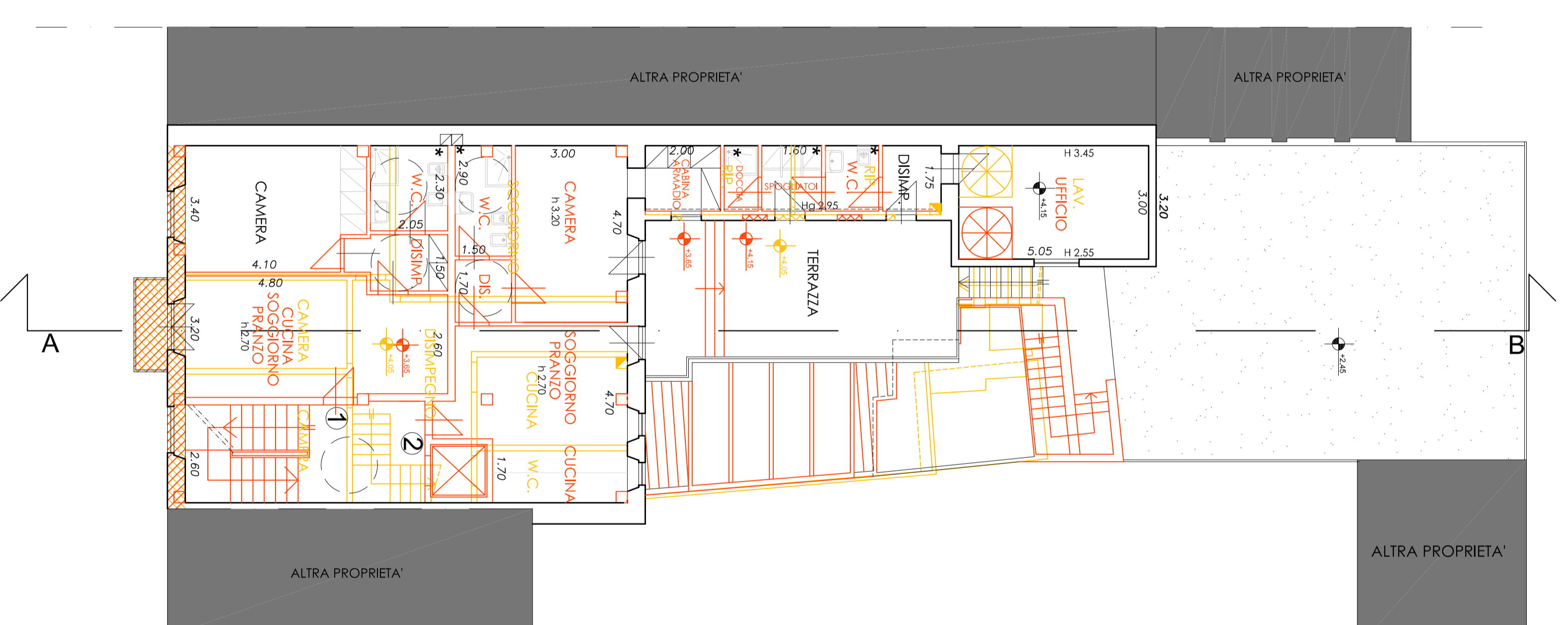

PIANTA PIANO SECONDO
STATO SOVRAPPONTO SCALA 1:100

