

COMUNE DI VERNIO

PIANO ATTUATIVO PER FRAZIONAMENTO E
RISTRUTTURAZIONE EDIFICIO COMMERCIALE E
RESIDENZIALE.

UBICAZIONE : MONTEPIANO,
VIA DELL' APPENNINO n°62-64.

PROPRIETA'

BERTI IOLANDA MARIOTTI ELISABETTA MARIOTTI VITO
C.F. BRTLND40L44D613N C.F. MRTLBTZD64D612H C.F. MRLVT78C19D612M

PROGETTISTI

●
STEFANO CIUFFO INGEGNERE
C.F. CFF SFN 50R26 E441S
ANTONIO CIUFFO GEOMETRA
C.F. CFF NTN 88P24 G999C
Via F. Ferrucci n°33 - 59100 PRATO - Tel. 0574/24650 Fax. 0574/609210 - Email ciuffo@in.it

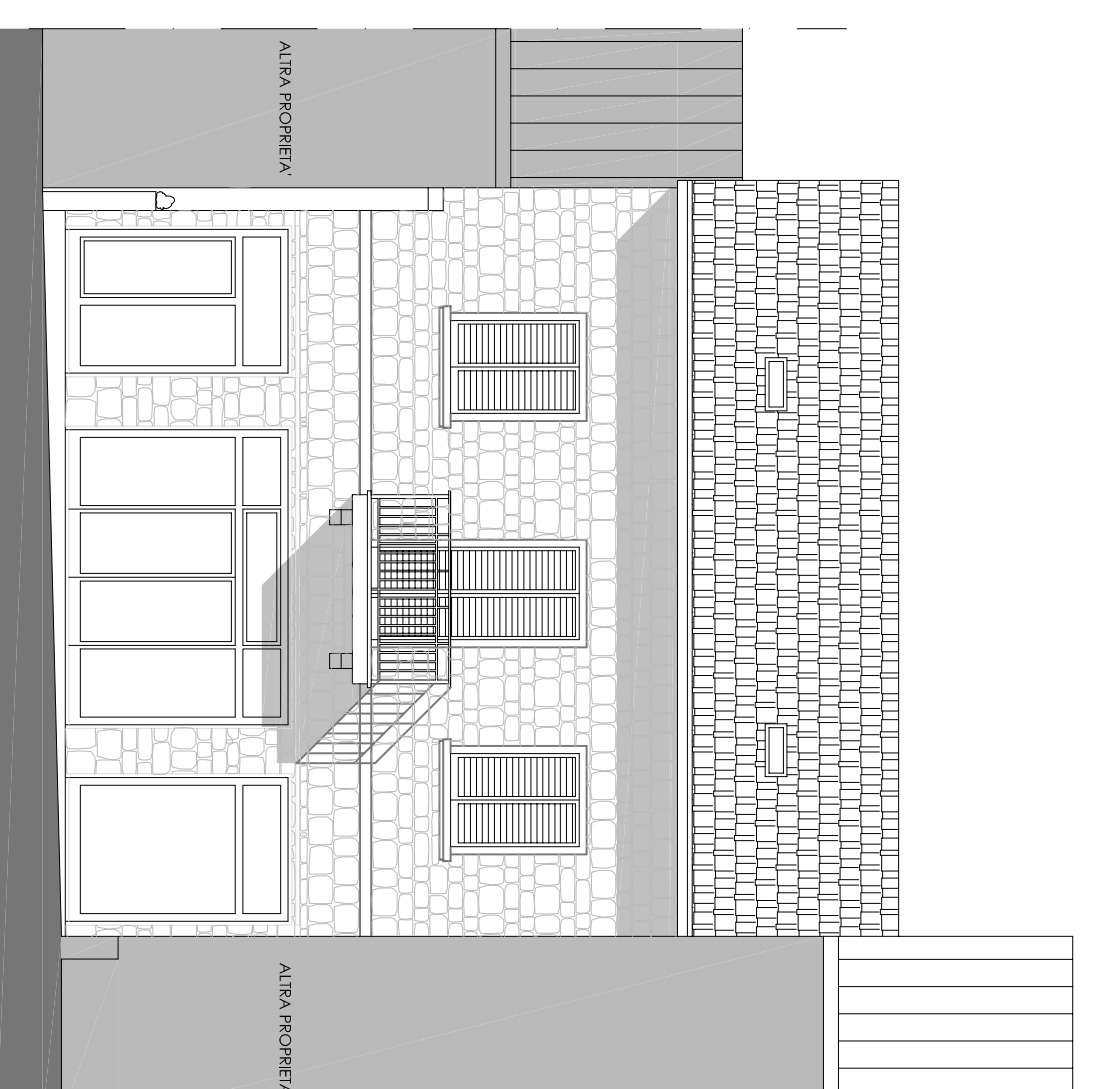

PROSPETTO FRONTALE
STATO ATTUALE
SCALA 1:100

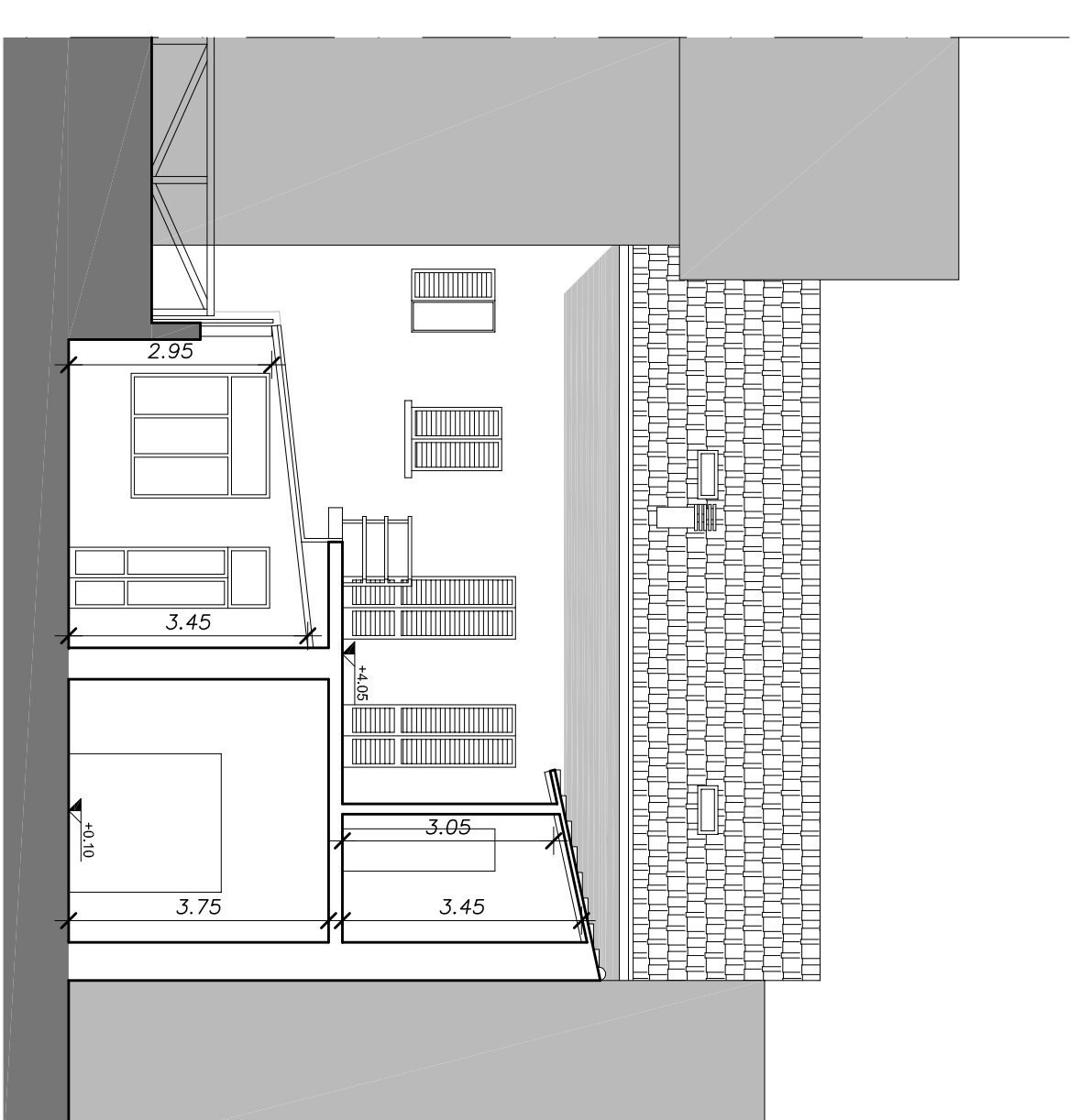

PROSPETTO TERGALE
STATO ATTUALE
SCALA 1:100

OGGETTO : PROSPETTO E SEZIONE STATO
ATTUALE

DATA : SCALA : TAV. :
LUGLIO 1:100 3
2018

Questo elaborato è protetto dalle vigenti leggi di autore e pertanto non può essere riprodotto,
in tutto od in parte, né essere copiato o terzi senza preventivo autorizzazione scritta.

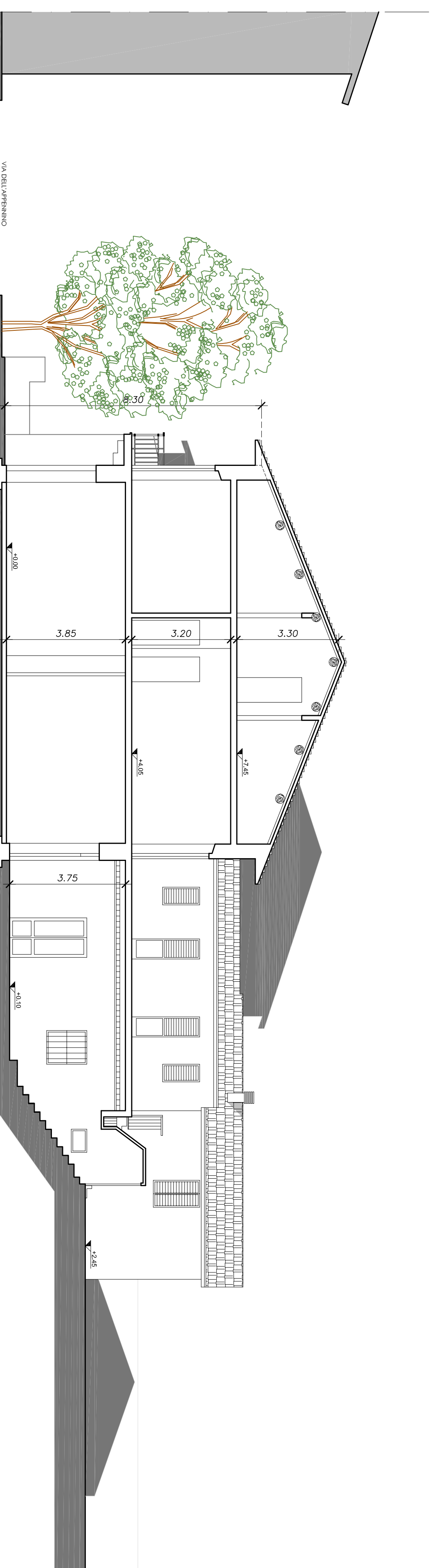

SEZIONE A-B
STATO ATTUALE
SCALA 1:100