

COMUNE DI VERNIO

PIANO ATTUATIVO PER FRAZIONAMENTO E
RISTRUTTURAZIONE EDIFICIO COMMERCIALE E
RESIDENZIALE.

UBICAZIONE : MONTEPIANO,
VIA DELL' APPENNINO n°62-64.

PROPRieta

BERTI IOLANDA MARIOTTI ELISABETTA MARIOTTI VITO
C.F. BRTLNDI440613N C.F. MRTL81720940613H C.F. MRLT178C190612M

PROGETTISTI

STEFANO CIUOFFO INGEGNERE
C.F. CFF SNL 50926 6441S
ANTONIO CIUOFFO GEOMETRA
C.F. CFF NTN 85824 0393C

Via F. Ferrucci n°33 - 50100 Pistoia - Tel. 0574/24680 fax 0574/602810 - Email ciuoffo@uniroma1.it

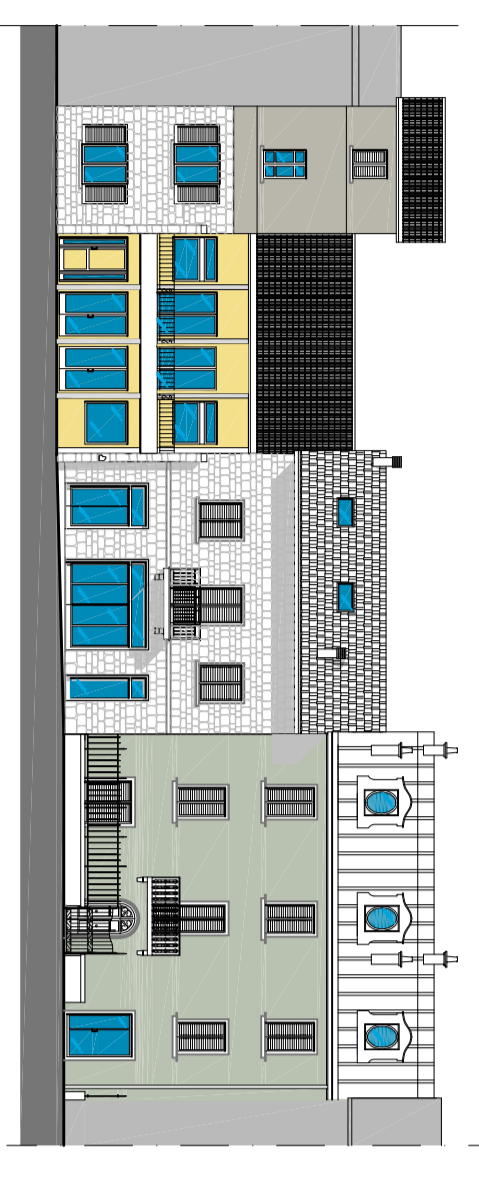

OGGETTO : INQUADRAMENTO PLANIMETRICO

DATA : LUGLIO 2018

SCALA : 1:2000

TAV. : 1

Questo elaborato è prodotto dalla società sopra indicata e destinato non solo al cliente, ma anche a tutti gli altri soggetti che potranno essere interessati a questo progetto. Il presente elaborato è riservato ai soli scopi per i quali è stato prodotto e non può essere riprodotto, modificato o distribuito senza il permesso scritto della società sopra indicata.

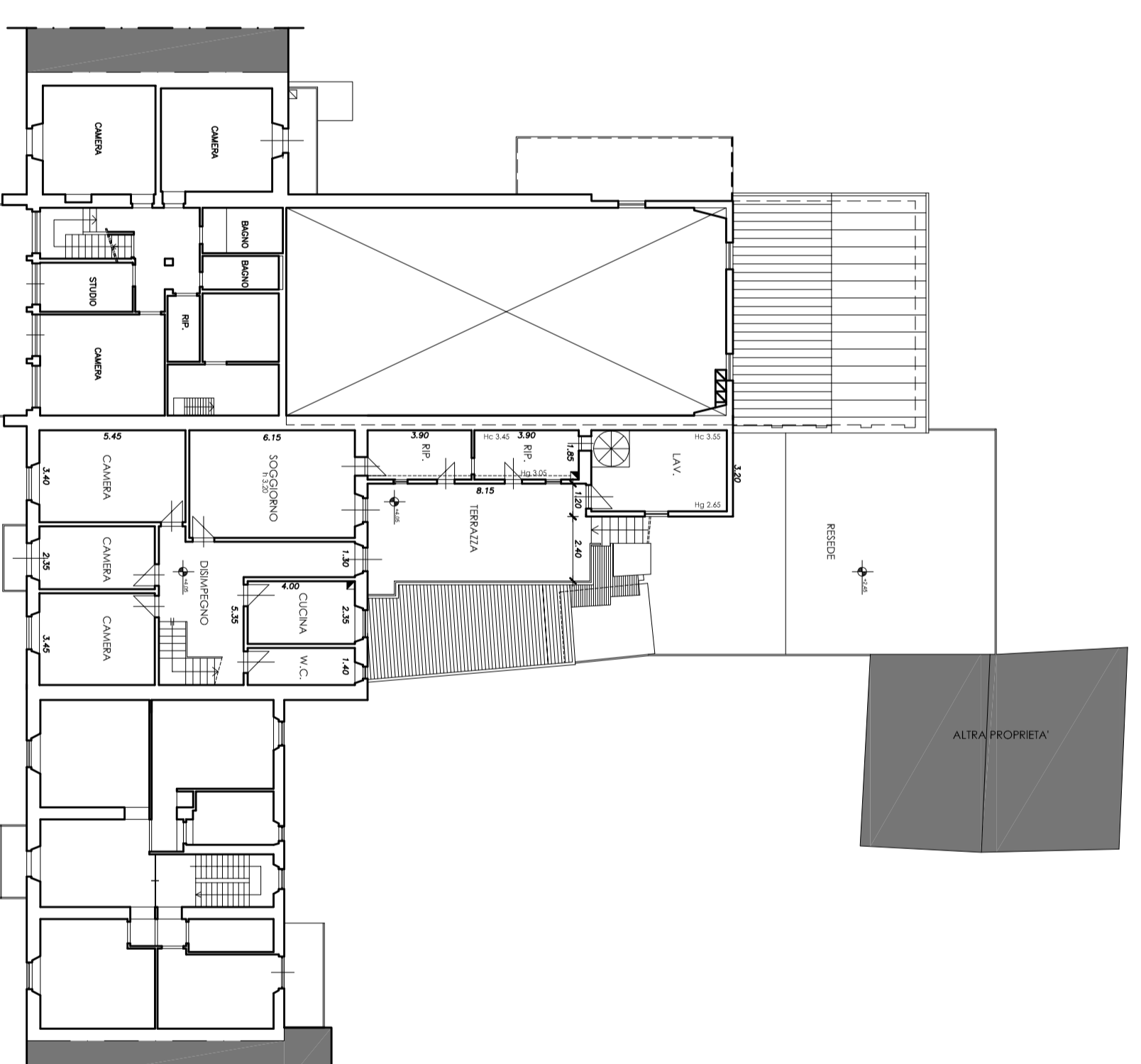
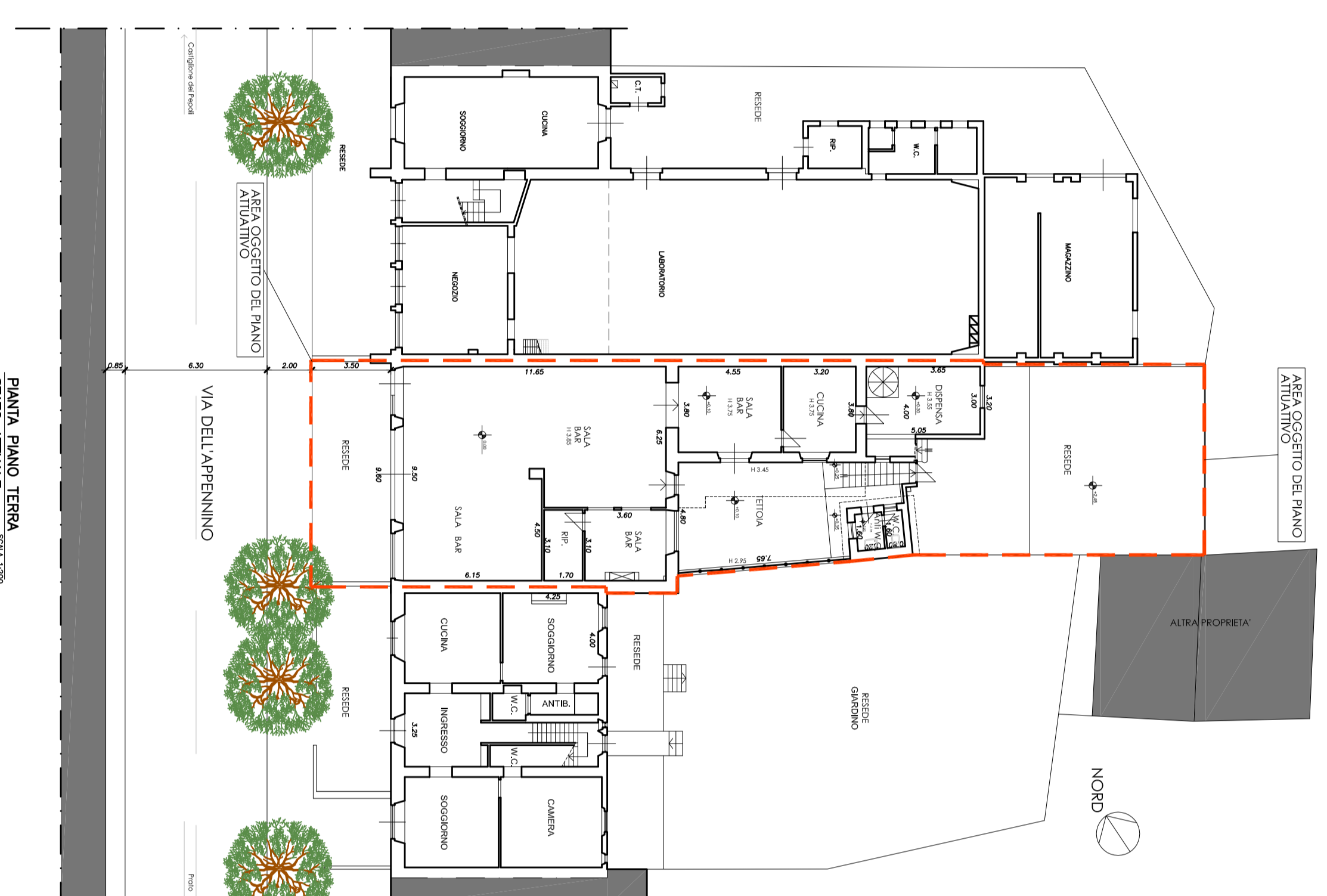

PANO PIANO SECONDO SINDO ATTUALE

PANO PIANO SECONDO SINDO ATTUALE

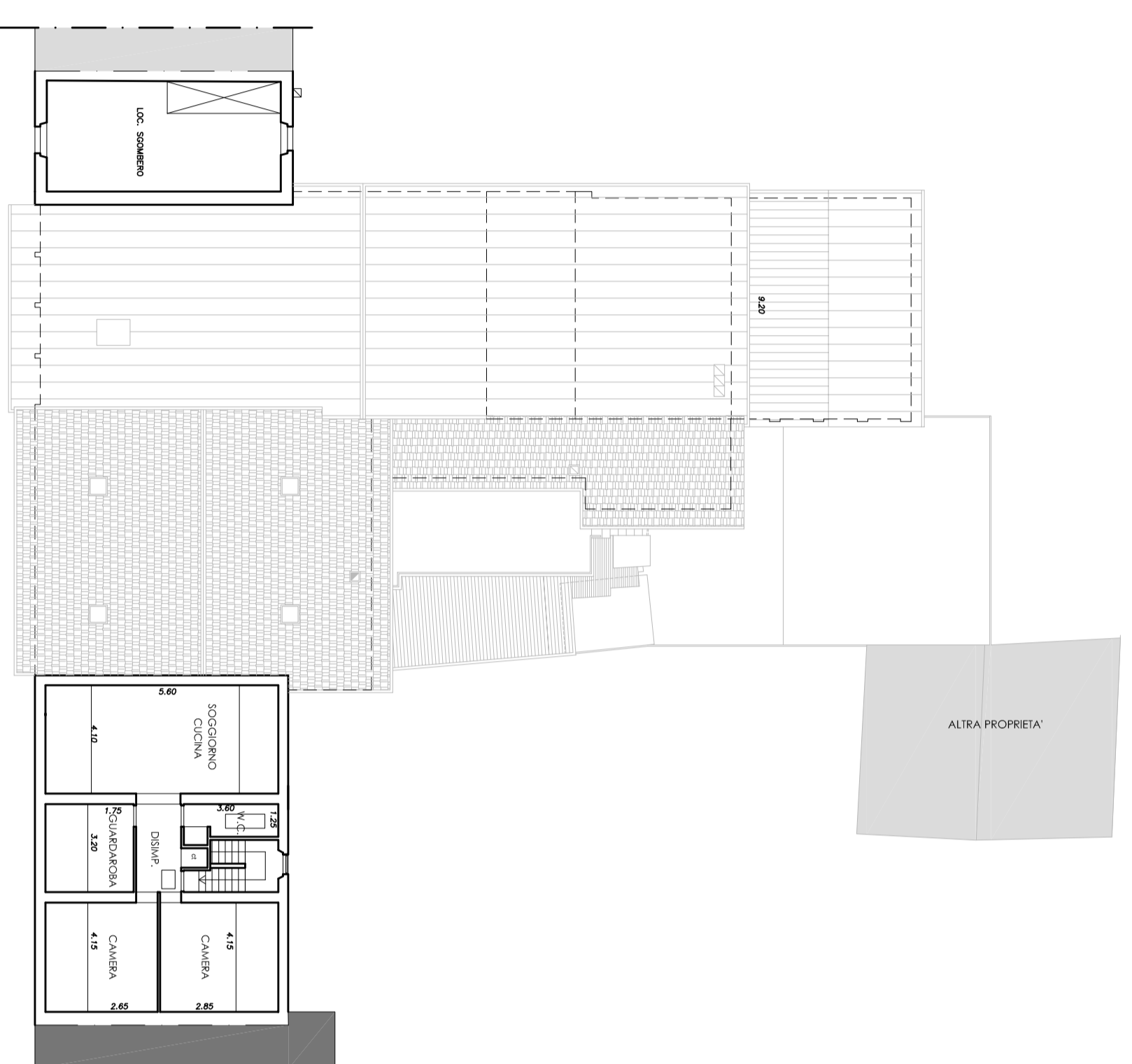

PANO PIANO TERZA SINDO ATTUALE



PANO PIANO PRIMO SINDO ATTUALE

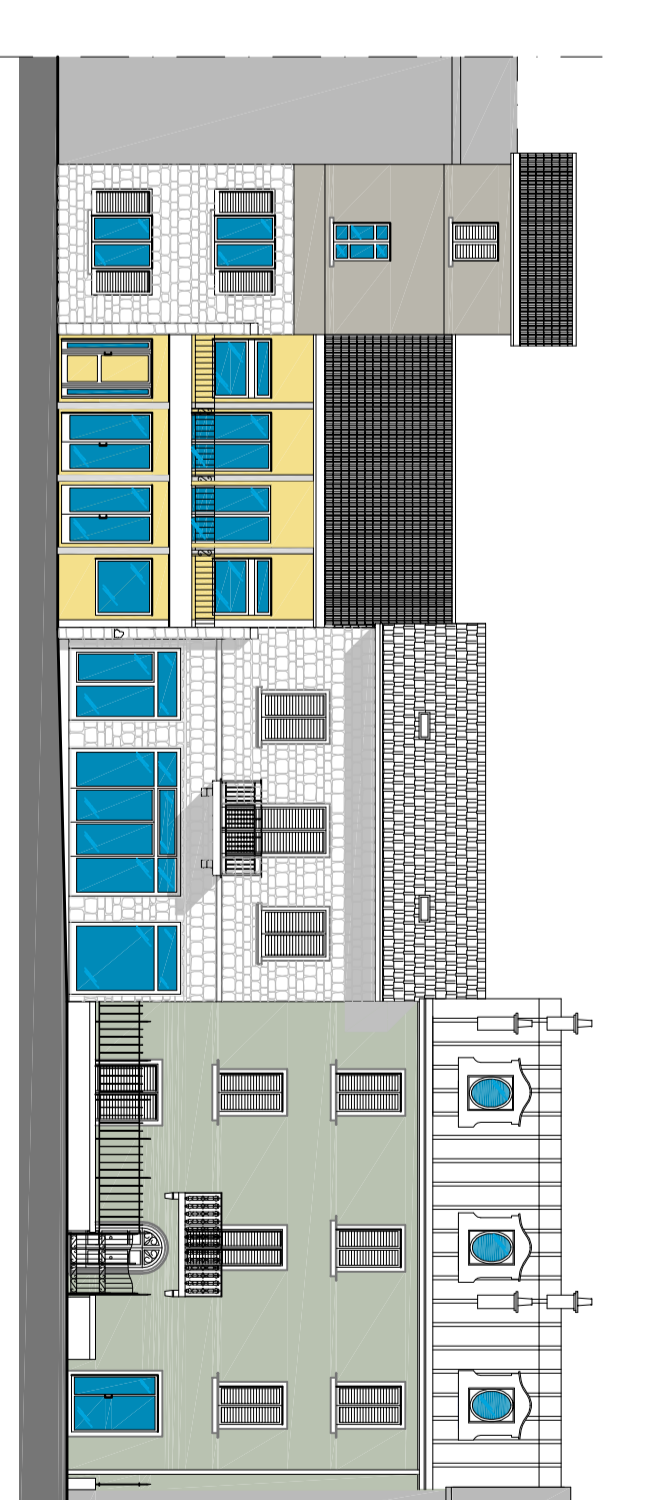

PROSPETTO FRONTALE SINDO ATTUALE